LED LEUCHTE FUER LACKIERKABINEN

Hochwertige technische Leuchte fuer Praezision

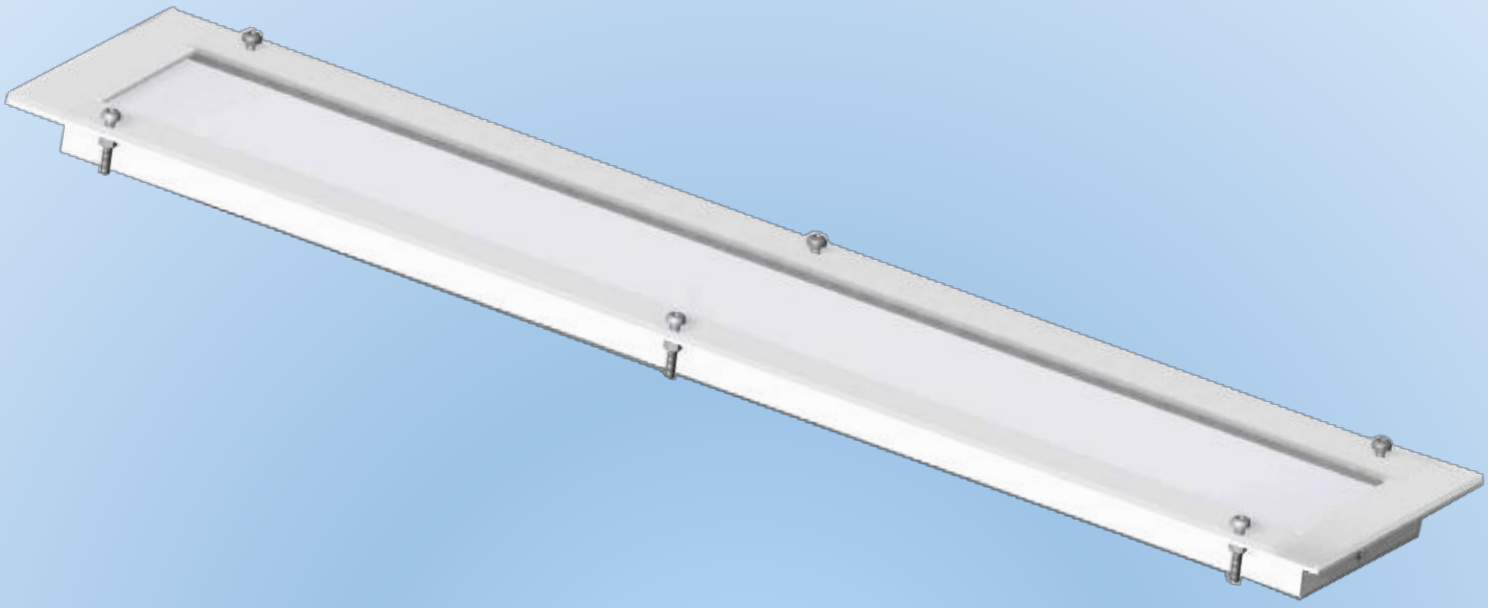

EX68.I.P
EX96.I.P
EX110.I.P

ZONE 2
INSTALLATIONSBEREICH

- ✓ 68W - 96W – 110W LED Leuchte mit hoher Lichteffizienz
- ✓ 6500 K monochromatisch
  Frei von Stroboskopeffekten.
- ✓ Einbauleuchte, Aluminiumstruktur
- ✓ Doppelt gesicherte Abdeckung
  - Temperiertes Glas, 4mm
  - Polykarbonat,.4 mm, transparent
- ✓ 24VDC Netzanschluss–integrierter Driver
- ✓ 60.000h LED Lebensdauer
- ✓ 50% Energy Saving
- ✓ Installationsdauer 3 Minuten

C.C.E.A. srl
Via Piave, 2
36077 Altavilla Vicentina (VI) - Italy
Tel. ++39 0444 572083
Fax. ++39 0444 572337
E-mail: ccea@ccealights.com
www.ccealights.com

TECHNISCHE DATEN

Allgemeine Daten

Artikelnummer	Netzanschluss	Watt-Staerke	LED Lichtstrom	Lumen LED	Lichtfarbe	Gewicht
EX68.I.P	24 Vdc	68 W	2,9 A	7000 lum	6500 K CRI80	3,00 Kg ~
EX96.I.P	24 Vdc	96 W	4 A	9800 lum	6500 K CRI80	4,50 Kg ~
EX110.I.P	24 Vdc	110 W	4,5 A	11200 lum	6500 K CRI80	5,00 Kg ~

Mechanische Eigenschaften

Struktur	Lackiertes Aluminium
Frontglas	Temperiertes, transparentes Glas, 4mm
Diffusor	PMMA
Frontschutz	parentes Polykarbonat 4mm
Befestigung	M5-Schrauben
Kabelausgang	Rueckseite der Leuchte
Leuchtenfarbe	X68 e EX96) – RAL9003 (EX110)
Schlagfestigkeitsgrad	mit Polykarbonatfrontschutz
Betriebstemperatur	-20°C / +55°C

http://www.ismininanalizinedir.com/aysun-isminin-analizi-aysun-

Abmessungen (mm)

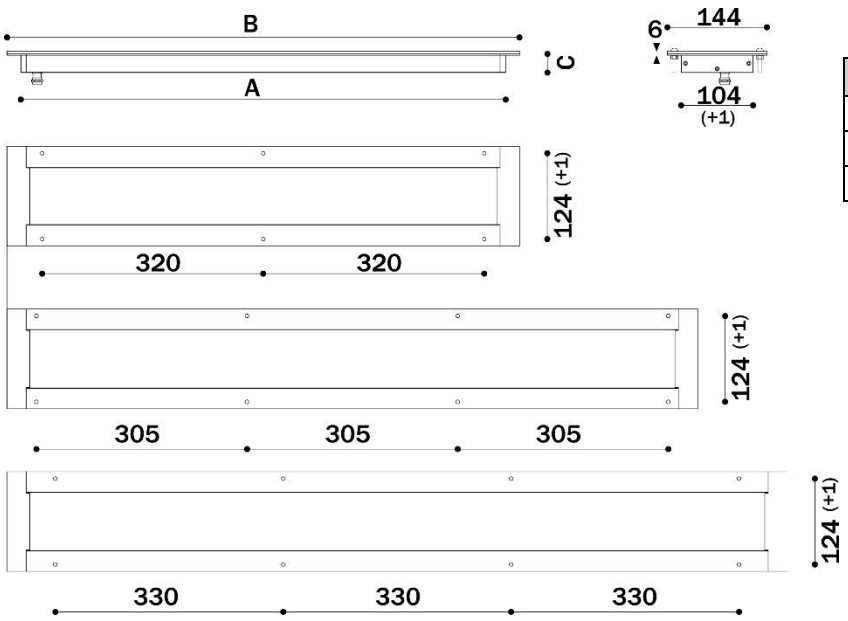

Artikelnr.	A mm	B mm	C mm
EX68.I.P	702(+1mm)	742(+1mm)	31
EX96.I.P	960(+1mm)	1000(+1mm)	31
EX110.I.P	1090(+1mm)	1130(+1mm)	31

Die Toleranzen sind auf die Bearbeitung der Rohmaterialien zurueckzuführen. Keine Gewindebohrungen an der Befestigungsfläche vornehmen.

Die hier aufgefuehrten Informationen koennen jederzeit geaendert werden ohne Vorankuendigung und ohne Verbindlichkeiten seitens der Fa. CCEA.

ghv Vertriebs-GmbH | Am Schammacher Feld 47 | 85567 Grafing | Telefon + 49 80 92 81 89 0 | info@ghv.de | www.ghv.de